	<b>PROCEDIMIENTO MEDIDAS SANITARIAS ADOPTADAS DURANTE EL INGRESO Y OPERACIÓN EN OBRAS A LOS EFECTOS DE MITIGAR LA PROPAGACIÓN DEL CORONAVIRUS (COVID-19)</b>	PR-SSO-016 REV. 00 Hoja: 1/13
-----------------------------------------------------------------------------------	----------------------------------------------------------------------------------------------------------------------------------------------------------------------------------	-------------------------------------

<b>Fecha de Vigencia:</b>	31-03-2020
<b>Fecha de Última Revisión:</b>	Emisión Original
<b>Fecha de Próxima Revisión:</b>	MAR-2021
<b>Descripción de modificaciones:</b>	Emisión Original

### 1. OBJETIVO

El presente procedimiento tiene por objetivo establecer medidas preventivas y de control de carácter temporal a ser aplicadas para evitar la propagación del CORONAVIRUS (COVID-19) en obras de Salum & Wenz S.A.

### 2. ALCANCE

Las medidas serán de estricto cumplimiento por parte de los colaboradores de las obras de Salum & Wenz S.A., y el de terceras personas que acuden diariamente a las mismas.

### 3. RESPONSABLES

#### Directores de Salum & Wenz

- Brindar los recursos necesarios para la instalación, adquisición y puesta en marcha de las medidas de mitigación sanitarias en las obras de Salum & Wenz.

#### Gerente General

- Aprobar procedimiento a ser ejecutado en las obras de Salum & Wenz para mitigar la propagación del Coronavirus (COVID-19).
- Aprobar presupuestos destinados a la adquisición de equipos e insumos necesarios para adoptar las medidas sanitarias estipuladas por el MSPyBS.
- Asegurarse de que se adopten todas las medidas de prevención y protección factibles para reducir al mínimo los riesgos profesionales.

#### Responsable de SSMA

- Desarrollar procedimientos documentados de los controles operacionales necesarios para mitigar la propagación del Coronavirus (COVID-19) en obras de Salum & Wenz.
- Proporcionar información adecuada y una formación apropiada en el ámbito de SSMA, para mitigar la propagación del COVID-19.
- Controlar la incorporación, en todas las obras, de los equipos, insumos y herramientas para adoptar las medidas sanitarias.

Proyectado por	Revisado por	Aprobado por
<b>Ing. Adalucía Díaz de Bedoya</b> Responsable SSMA	<b>Ing. Manuel Barrios</b> Gerente General	<b>Ing. Manuel Barrios</b> Gerente General

 <p>SALUM &amp; WENZ</p>	<p><b>PROCEDIMIENTO MEDIDAS SANITARIAS ADOPTADAS DURANTE EL INGRESO Y OPERACIÓN EN OBRAS A LOS EFECTOS DE MITIGAR LA PROPAGACIÓN DEL CORONAVIRUS (COVID-19)</b></p>	<p>PR-SSO-016 REV. 00 Hoja: 2/13</p>
-----------------------------------------------------------------------------------------------------------	-----------------------------------------------------------------------------------------------------------------------------------------------------------------------------------------	----------------------------------------------

**Superintendente de obra**

- Velar por el cumplimiento del presente procedimiento en la obra donde lleva a cabo su gestión.
- Contar con un stock de insumos de limpieza necesarios para todo el personal de obra, así como el equipo técnico y visitas.
- Identificar y designar un grupo de trabajo que se encargue de liderar la implementación de las acciones de prevención y contención del Coronavirus (COVID-19) en la obra.

**4. REFERENCIAS**

- Constitución Nacional de la Republica del Paraguay, en su Artículo 68 - DEL DERECHO A LA SALUD.
- Ley N° 836/1980, "Código Sanitario" en su artículo 25.
- Ley N° 231/93 Código del Trabajo.
- Decreto Presidencial N° 3442/2020 " Por el cual se Dispone Implementación de Acciones Preventivas ante el Riesgo de Expansión del (COVID-19) hacia el Territorio Nacional".
- Decreto 14.390/92 – Reglamento General Técnico de Seguridad, Higiene y Medicina del Trabajo.
- Decreto Nro. 3478 del 20 de marzo del 2020 "Por el cual se amplía el Decreto 3456/2020 y se establecen medidas sanitarias en el marco de la EMERGENCIA SANITARIA declarada ante el riesgo de expansión del CORONAVIRUS (COVID19) en el territorio nacional"
- Resolución N° 90/2020 del Ministerio de Salud Pública y Bienestar Social "Por la cual se establecen Medidas para Mitigar la Propagación del CORONAVIRUS (COVID-19)".
- Reglamento Sanitario Internacional (2005).
- Disposiciones fundamentales de las normas internacionales del trabajo (OIT) pertinentes en el contexto del brote de COVID-19 03/2020.
- [www.paho.org](http://www.paho.org) (OPS/OMS).
- Barrera administrativa recomendado por la OMS.

**NOTA:** Es oportuno mencionar que desde fecha 10/03/2020, ya hemos iniciado las gestiones para implementación de medidas preventivas en obra.

**5. DEFINICIONES**

**CORONAVIRUS:** Los coronavirus (CoV) son una amplia familia de virus, algunos de ellos causan enfermedad que se manifiesta desde un resfriado común hasta enfermedades mucho más severas como ocurre con el coronavirus causante del síndrome respiratorio de Oriente Medio (MERS-CoV) y el que ocasiona el síndrome respiratorio agudo severo (SARS-CoV).

Proyectado por	Revisado por	Aprobado por
Ing. Adalucía Díaz de Bedoya	Ing. Manuel Barrios	Ing. Manuel Barrios
Responsable SSMA	Gerente General	Gerente General

	<b>PROCEDIMIENTO MEDIDAS SANITARIAS ADOPTADAS DURANTE EL INGRESO Y OPERACIÓN EN OBRAS A LOS EFECTOS DE MITIGAR LA PROPAGACIÓN DEL CORONAVIRUS (COVID-19)</b>	PR-SSO-016 REV. 00 Hoja: 3/13
-----------------------------------------------------------------------------------	----------------------------------------------------------------------------------------------------------------------------------------------------------------------------------	-------------------------------------

**COVID-19:** representa una nueva cepa de coronavirus identificada por primera vez en China en diciembre de 2019, capaz de causar infecciones respiratorias. El período de incubación de COVID-19 es de entre 2 y 14 días. Esto significa que, si una persona permanece bien 14 días después del contacto con alguien con coronavirus confirmado, no ha sido infectada.

**SSMA:** Seguridad y Salud Ocupacional, y Medio Ambiente

## 6. GENERALIDADES

El COVID-19 se **transmite** a través de las gotitas procedentes de la nariz o la boca de una persona infectada. La propagación de COVID-19 ocurre cuando hay contacto cercano (Menos de 1 metro de distancia) con la persona infectada, cuando habla, tose o estornuda. También es posible que alguien pueda infectarse tocando una superficie, un objeto y/o la mano de una persona infectada que ha sido contaminada con secreciones respiratorias y luego tocado su propia boca, nariz y/u ojos.

La mejor manera de **prevenir** la infección es evitar estar expuesto al virus por lo que se indica tomar las precauciones generales de resfriado y gripe para ayudar a evitar que las personas propaguen COVID-19. Se insta a:

- Lavado de las manos
- Al toser y/o estornudar, cubrir la boca y nariz con la cara interna del codo o con un pañuelo desechable.
- Adherirse al distanciamiento social recomendado por el MSPBS
- Evitar el contacto estrecho y limitar el saludo tradicional (evitar abrazo, beso, apretón de manos).
- Limpiar y desinfectar los objetos y las superficies que se tocan con frecuencia.
- Evitar compartir mate, tereré, vasos y otros artículos de uso personal.
- Evitar tocarse los ojos, la nariz y la boca con las manos no higienizadas.

## 7. PROCEDIMIENTOS

### 7.1 Secuencia de Actividades - INGRESO A OBRA

El ingreso será por la "Portería Principal".

Paso	Responsable	Actividades
1. Control de temperatura	Guardia de seguridad y/o Técnico SSMA	<ul style="list-style-type: none"> <li>• Se realizará control de temperatura corporal a toda persona que ingrese a obra por medio de termómetro infrarrojo.</li> <li>• En caso de ingreso en vehículo, se procederá a solicitar al chofer y acompañantes (en caso de que</li> </ul>

Proyectado por	Revisado por	Aprobado por
Ing. Adalucía Díaz de Bedoya Responsable SSMA	Ing. Manuel Barrios Gerente General	Ing. Manuel Barrios Gerente General



**PROCEDIMIENTO  
MEDIDAS SANITARIAS ADOPTADAS  
DURANTE EL INGRESO Y OPERACIÓN EN  
OBRAS A LOS EFECTOS DE MITIGAR LA  
PROPAGACIÓN DEL  
CORONAVIRUS (COVID-19)**

PR-SSO-016  
REV. 00  
Hoja: 4/13

		<p>los haya) a descender del mismo, para la toma de temperatura corporal.</p> <ul style="list-style-type: none"> <li>En función al valor arrojado por el termómetro infrarrojo: <ul style="list-style-type: none"> <li>✓ <math>T^{\circ} &lt; 37,5^{\circ}</math> temperatura normal</li> <li>✓ <math>T^{\circ} &gt; 37,5^{\circ}</math> la persona presenta fiebre</li> </ul> </li> </ul> <p><b>NOTA:</b> Si la persona tiene menos de <math>37.5^{\circ}C</math> de temperatura podrá ingresar a la obra de Salum &amp; Wenz, en caso de que el mismo presente una temperatura corporal “mayor” a lo indicado, el mismo no podrá ingresar, y se procederá a una nueva toma de temperatura 15 minutos después, para corroborarla. En caso de presentar persistencia de temperatura alta, deberá abandonar el recinto a fin de dirigirse directamente a su casa, y comunicarse a los números indicados por el Ministerio de Salud y ser asistido como corresponde.</p>
2. Toma de datos de persona que ingresa a obra	Guardia de seguridad y/o Técnico SSMA	<ul style="list-style-type: none"> <li>Se solicita el documento de identidad, se lleva a cabo control de IPS y se solicita el llenado del Formulario de evaluación de salud de visitantes/funcionarios (FL-SSO-031).</li> <li>En caso que la persona ingresante presentare los siguientes síntomas: fiebre, dificultad respiratoria, tos, decaimiento del estado general, que son síntomas sospechosos de CORONAVIRUS – COVID 19 (Ver figura 1), el personal de portería tendrá la autonomía de restringir el acceso a esta persona, como medida de prevención indicadas.</li> </ul> <p><b>NOTA:</b> Se debe mencionar que en caso de brindar datos falsos y exponer de esta manera la salud de los demás colaboradores, se podrán tomar medidas judiciales contra la persona.</p>
3. Desinfección de zapatos	Persona que ingresa a obra	<ul style="list-style-type: none"> <li>Antes de entrar en la obra, se procederá a la desinfección de la suela de sus calzados por medio de dilución de hipoclorito de sodio en agua, con una concentración del 0,2%, durante 30 segundos, contenido en recipientes.</li> </ul>

Proyectado por	Revisado por	Aprobado por
Ing. Adalucía Díaz de Bedoya Responsable SSMA	Ing. Manuel Barrios Gerente General	Ing. Manuel Barrios Gerente General



**PROCEDIMIENTO  
MEDIDAS SANITARIAS ADOPTADAS  
DURANTE EL INGRESO Y OPERACIÓN EN  
OBRAS A LOS EFECTOS DE MITIGAR LA  
PROPAGACIÓN DEL  
CORONAVIRUS (COVID-19)**

PR-SSO-016  
REV. 00  
Hoja: 5/13

<b>4. Lavado de manos y desinfección</b>	<b>Persona que ingresa a obra</b>	<ul style="list-style-type: none"><li>• Posterior a la toma de temperatura (<math>T^{\circ} &lt; 37,5^{\circ}</math>), el llenado de formulario y a la desinfección de los calzados, se procederá al correcto lavado de manos.</li><li>• Para el mismo, se contará con lava manos que deberán ser accionados con el pie, codo, sensor, etc., de tal manera a evitar el contacto con las manos, al igual que el dispensador de jabón líquido.</li><li>• El lavado de manos deberá durar mínimamente 20 segundos y se deberá proceder conforme lo estipulado en el Instructivo de Lavado correcto de manos (IN-SSO-001)</li><li>• Posterior al lavado correcto de manos se procederá a la desinfección por medio de alcohol en gel.</li><li>• Una vez concluido estos pasos se podrá acceder a la obra para ejecutar el trabajo correspondiente.</li></ul>
------------------------------------------	-----------------------------------	----------------------------------------------------------------------------------------------------------------------------------------------------------------------------------------------------------------------------------------------------------------------------------------------------------------------------------------------------------------------------------------------------------------------------------------------------------------------------------------------------------------------------------------------------------------------------------------------------------------------------------------------------------------------------------------------------------------------------------------------------------------------------------------------------------------------------------------------------------

**NOTA 1:** Los trabajadores tienen la responsabilidad de cooperar con el cumplimiento de las obligaciones en materia de SSMA que incumben al empleador, acatando las medidas de seguridad prescritas, velando, dentro de los límites razonables, por la seguridad de las otras personas (incluso evitando exponer a otras personas a riesgos de seguridad y salud) y utilizando los dispositivos de seguridad y el equipo de protección correctamente.

**NOTA 2:** Toda persona que se encuentre dentro de la obra tiene la obligación de informar de inmediato al técnico SSMA acerca de cualquier situación que a su juicio entrañe, por motivos razonables, un peligro inminente y grave para su vida o su salud, como ser la presencia de síntomas atribuidos al COVID-19 en alguna persona que se encuentre desempeñando tareas en las instalaciones de las obras de Salum & Wenz.

Proyectado por	Revisado por	Aprobado por
Ing. Adalucía Díaz de Bedoya Responsable SSMA	Ing. Manuel Barrios Gerente General	Ing. Manuel Barrios Gerente General

	<b>PROCEDIMIENTO MEDIDAS SANITARIAS ADOPTADAS DURANTE EL INGRESO Y OPERACIÓN EN OBRAS A LOS EFECTOS DE MITIGAR LA PROPAGACIÓN DEL CORONAVIRUS (COVID-19)</b>	PR-SSO-016 REV. 00 Hoja: 6/13
-----------------------------------------------------------------------------------	----------------------------------------------------------------------------------------------------------------------------------------------------------------------------------	-------------------------------------

**COVID-19 es una enfermedad respiratoria nueva** que se identificó por primera vez en Wuhan, China. Actualmente, la propagación se da principalmente **de persona a persona**.



\*Los síntomas podrían aparecer de **1 a 12 días** después de la exposición al virus.

Figura 1. Síntomas del COVID – 19 (www.paho.org (OPS/OMS)).

**7.2 Secuencia de Actividades – CAPACITACION A COLABORADORES DE LAS OBRAS DE SALUM & WENZ S.A., Y A TERCERAS PERSONAS QUE ACUDEN DIARIAMENTE A LAS MISMAS, SOBRE MEDIDAS DE MITIGACION DE LA PROPAGACION DEL CORONAVIRUS (COVID-19)**

Pasos	Responsable	Actividades
<b>1. Inducción a personas que ingresan por primera vez a obra</b>	<b>Técnico SSMA y/o Superintendente de obra</b>	<ul style="list-style-type: none"> <li>Se deberá mencionar a las personas que ingresan por primera vez a las obras las medidas de seguridad y salud ocupacional, y medio ambiente de Salum &amp; Wenz con respecto al COVID – 19, estipulados en el Protocolo aprobado por el directorio de Salum &amp; Wenz.</li> </ul>
<b>2. Charla 5 min y capacitaciones</b>	<b>Técnico SSMA y/o Superintendente de obra</b>	<ul style="list-style-type: none"> <li>Se deberá informar a los trabajadores, de manera conveniente y adecuada, de los riesgos para la salud que entraña su trabajo con respecto al COVID – 19.</li> <li>Impartir capacitación de las medidas adoptadas para mitigar la propagación del virus en las obras de Salum &amp; Wenz.</li> </ul>

Proyectado por	Revisado por	Aprobado por
<b>Ing. Adalucía Díaz de Bedoya Responsable SSMA</b>	<b>Ing. Manuel Barrios Gerente General</b>	<b>Ing. Manuel Barrios Gerente General</b>

	<b>PROCEDIMIENTO MEDIDAS SANITARIAS ADOPTADAS DURANTE EL INGRESO Y OPERACIÓN EN OBRAS A LOS EFECTOS DE MITIGAR LA PROPAGACIÓN DEL CORONAVIRUS (COVID-19)</b>	PR-SSO-016 REV. 00 Hoja: 7/13
-----------------------------------------------------------------------------------	----------------------------------------------------------------------------------------------------------------------------------------------------------------------------------	-------------------------------------

		<ul style="list-style-type: none"> <li>• Proporcionar charlas sobre cuando quedarse casa, en función a cuadros de salud relacionados con el COVID.19.</li> <li>• Capacitación sobre correcta disposición de EPPs desechables utilizados, que podrían ser portadores de virus.</li> </ul>
--	--	------------------------------------------------------------------------------------------------------------------------------------------------------------------------------------------------------------------------------------------------------------------------------------------

### 7.3 Secuencia de Actividades – EJECUCION DE TAREAS EN OBRA Y DESINFECCION

Pasos	Responsable	Actividades
<b>1. Adoptar medidas de higiene personal</b>	<b>Persona que ejecuta tareas en obra</b>	<ul style="list-style-type: none"> <li>• Lavarse las manos frecuentemente con agua y jabón durante al menos 20 segundos, especialmente después de ir al baño; antes de comer y después de sonarse la nariz, toser o estornudar. Si no hay agua y jabón disponibles, usar un desinfectante para manos a base de alcohol de un grado de al menos 70%. Siempre lavarse las manos con agua y jabón si las manos están visiblemente sucias.</li> <li>• Al toser y/o estornudar, cubrir la boca y nariz con la cara interna del codo o con un pañuelo desechable.</li> <li>• Adherirse al distanciamiento social recomendado por el MSPBS (mínimo 1 metro entre personas).</li> <li>• Evitar el contacto estrecho y el saludo tradicional (evitar abrazo, beso, apretón de manos).</li> <li>• Limpiar y desinfectar los objetos y las superficies que se tocan con frecuencia.</li> <li>• Evitar tocarse los ojos, la nariz y la boca con las manos no higienizadas.</li> <li>• Lavar y desinfectar diariamente los uniformes. Las prendas textiles deben lavarse de forma mecánica en ciclos de lavado de 60/90°C</li> </ul>

Proyectado por	Revisado por	Aprobado por
<b>Ing. Adalucía Díaz de Bedoya</b> Responsable SSMA	<b>Ing. Manuel Barrios</b> Gerente General	<b>Ing. Manuel Barrios</b> Gerente General





**PROCEDIMIENTO  
MEDIDAS SANITARIAS ADOPTADAS  
DURANTE EL INGRESO Y OPERACIÓN EN  
OBRAS A LOS EFECTOS DE MITIGAR LA  
PROPAGACIÓN DEL  
CORONAVIRUS (COVID-19)**

PR-SSO-016  
REV. 00  
Hoja: 8/13

<b>2. Uso de tapaboca</b>	<b>Superintendente de obra</b>	<ul style="list-style-type: none"><li>• El uso de tapaboca es obligatorio para aquellas personas que tengan afecciones respiratorias.</li><li>• Es de uso obligatorio para los guardias de seguridad que reciben a todas las personas que ingresan a obra.</li><li>• El superintendente de obra exigirá al contratista la dotación obligatoria a su personal de tapabocas, antiparras y guantes en caso que lo determine necesario, teniendo en cuenta la condición de trabajo, como ser: trabajos en sitios sin ventilación adecuada, trabajos sin el distanciamiento solicitado, trabajo en espacios confinados, entre otros, donde no se pueda aplicar las medidas sanitarias solicitadas por las instituciones correspondientes.</li><li>• Para colocar y retirar correctamente el tapabocas seguir indicaciones del Instructivo Uso correcto de tapabocas (IN-SSO-002).</li><li>• En caso que el contratista no dote del EPP correspondiente, el técnico SSMA dotará de los mismos, posteriormente se les será descontado de sus certificados.</li></ul>
<b>3. Limpieza y desinfección de herramientas, sitio de trabajo, baño, obrador y portones</b>	<b>Persona designada para desinfección</b>	<ul style="list-style-type: none"><li>• Limpiar y desinfectar la obra diariamente, mínimamente 2 veces al día.</li><li>• Asegurar la buena ventilación del obrador.</li><li>• Realizar limpieza y desinfección frecuente de las instalaciones de la obra, con especial atención a superficies, picaportes de puertas, muebles, lavamanos, pisos, teléfonos, etc. Para esta acción se puede utilizar hipoclorito de sodio al 5 - 6% de uso doméstico, diluida en agua, dispuesta en una mochila para fumigación, extremándose las medidas de protección a agentes químicos utilizando:<ul style="list-style-type: none"><li>✓ Ropa que recubra todo el cuerpo</li><li>✓ Tapaboca</li><li>✓ Antiparras</li><li>✓ Guantes de vinilo</li></ul></li></ul>

<b>Proyectado por</b>	<b>Revisado por</b>	<b>Aprobado por</b>
<b>Ing. Adalucía Díaz de Bedoya</b> Responsable SSMA	<b>Ing. Manuel Barrios</b> Gerente General	<b>Ing. Manuel Barrios</b> Gerente General





**PROCEDIMIENTO  
MEDIDAS SANITARIAS ADOPTADAS  
DURANTE EL INGRESO Y OPERACIÓN EN  
OBRAS A LOS EFECTOS DE MITIGAR LA  
PROPAGACIÓN DEL  
CORONAVIRUS (COVID-19)**

PR-SSO-016  
REV. 00  
Hoja: 9/13

		<ul style="list-style-type: none"> <li>✓ Botas</li> <li>• Después de cada jornada de trabajo, realizar limpieza y desinfección de máquinas y equipos utilizados durante el día.</li> <li>• El personal de limpieza utilizará equipo de protección individual adecuado dependiendo del nivel de riesgo que se considere en cada situación, y los desechará de forma segura tras cada uso, procediendo posteriormente al lavado de manos.</li> <li>• Para una limpieza correcta de las instalaciones de la obra y áreas comunes, ya sea realizada por personal propio o mediante la subcontratación de una empresa, el equipo responsable se asegurará que la persona trabajadora cuente con las medidas preventivas, equipos de protección individual necesarios, así como los productos adecuados para proceder a la misma.</li> </ul>
<b>4. Sanitarios en obra</b>	<b>Técnico SSMA</b>	<ul style="list-style-type: none"> <li>• Se contará con baños en función a recomendaciones proveídas por la empresa DISAL (1 sanitario para 15 personas).</li> <li>• Los mismos serán desinfectados 3 veces al día (6:30, 11:30 y 16:30 hs.), a parte de las limpiezas hechas por la empresa DISAL, y el control de dichas limpiezas se registrarán en el Formulario Limpieza de baños químicos (FL-SSO-015).</li> </ul>
<b>5. Control de equipos de limpieza</b>	<b>Técnico SSMA</b>	<ul style="list-style-type: none"> <li>• Se debe revisar diariamente el funcionamiento de dispensadores de jabón, gel desinfectante, papel desechable, etc., y reparar o sustituir aquellos equipos que presenten averías.</li> <li>• También se debe vigilar el funcionamiento y la limpieza de sanitarios y grifos de aseos.</li> <li>• Asentar este control en el Formulario de control de equipos FL-SSO-032.</li> </ul>

Proyectado por	Revisado por	Aprobado por
Ing. Adalucía Díaz de Bedoya Responsable SSMA	Ing. Manuel Barrios Gerente General	Ing. Manuel Barrios Gerente General



**PROCEDIMIENTO  
MEDIDAS SANITARIAS ADOPTADAS  
DURANTE EL INGRESO Y OPERACIÓN EN  
OBRAS A LOS EFECTOS DE MITIGAR LA  
PROPAGACIÓN DEL  
CORONAVIRUS (COVID-19)**

PR-SSO-016  
REV. 00  
Hoja: 10/13

<b>6. Instalación de cartelerías informativas</b>	<b>Técnico SSMA</b>	<ul style="list-style-type: none"> <li>• Instalar cartelería de procedimiento ante posibles síntomas del COVID-19, medidas de mitigación adoptadas en obra, entre otras informaciones importantes para los colaboradores, en el ingreso a obra, sanitarios, comedor y en el obrador.</li> <li>• Instructivo de correcto lavado de manos en sitio donde se encuentra el lavamanos.</li> <li>• Instructivo de correcta disposición de EPPs desechables con posible presencia de virus.</li> <li>• Promover buena higiene respiratoria, pues la higiene respiratoria previene la transmisión del COVID-19</li> </ul>
---------------------------------------------------	---------------------	-------------------------------------------------------------------------------------------------------------------------------------------------------------------------------------------------------------------------------------------------------------------------------------------------------------------------------------------------------------------------------------------------------------------------------------------------------------------------------------------------------------------------------------------------------------------------------------------------------------------

**7.4 Secuencia de Actividades – DESCANSOS INTERMEDIOS Y ALMUERZO**

Pasos	Responsable	Actividades
<b>1. Descanso en la mañana y tarde / Almuerzo</b>	<b>Persona que ejecuta tareas en obra / Técnico SSMA</b>	<ul style="list-style-type: none"> <li>• Determinar horarios escalonados de descanso y almuerzo para evitar aglomeración.</li> <li>• Adoptar distancia de 2 m entre personas en función a los mecanismos de transmisión estipulados por las OPS/OMS (Ver figura 2).</li> <li>• Evitar compartir tazas, vasos y otros artículos de uso personal.</li> <li>• Queda <b>prohibido tomar terere o mate</b> en obra.</li> </ul>
<b>2. Desinfección de mesas</b>	<b>Persona que ejecuta tareas en obra / Técnico SSMA</b>	<ul style="list-style-type: none"> <li>• Desinfectar las mesas antes y después de comer.</li> <li>• Se colocarán marcadores de distanciamiento en las mesas para evitar que los obreros se sienten uno al lado del otro.</li> <li>• Llevar a cabo la desinfección con hipoclorito de sodio diluido en agua.</li> <li>• Asegurarse que los alimentos a ser consumidos estén protegidos y guardados higiénicamente, se recomienda el lavado previo antes de su uso. Lavado de manos con agua y jabón antes,</li> </ul>

Proyectado por	Revisado por	Aprobado por
<b>Ing. Adalucía Díaz de Bedoya</b> Responsable SSMA	<b>Ing. Manuel Barrios</b> Gerente General	<b>Ing. Manuel Barrios</b> Gerente General

	<b>PROCEDIMIENTO MEDIDAS SANITARIAS ADOPTADAS DURANTE EL INGRESO Y OPERACIÓN EN OBRAS A LOS EFECTOS DE MITIGAR LA PROPAGACIÓN DEL CORONAVIRUS (COVID-19)</b>	PR-SSO-016 REV. 00 Hoja: 11/13
-----------------------------------------------------------------------------------	----------------------------------------------------------------------------------------------------------------------------------------------------------------------------------	--------------------------------------

		durante y después de la preparación de los alimentos, como también los utensilios, superficies y lavaderos.
--	--	-------------------------------------------------------------------------------------------------------------





Figura 2. Mecanismo de transmisión (www.paho.org (OPS/OMS)).

### 7.5 Secuencia de Actividades – GESTION DE RESIDUOS PROTECTORES PROCEDENTES DE LAS PERSONAS EN OBRA

Pasos	Responsable	Actividades
<b>1. Colocar EPPs desechables en el recipiente correspondiente</b>	<b>Técnico SSMA / Superintendente de obra</b>	<ul style="list-style-type: none"> <li>Se dotará a la obra de contenedores con tapa para aquellos residuos, como mascarillas y guantes quirúrgicos, con posible presencia de virus en la superficie de los mismos.</li> </ul>
<b>2. Desinfección de bolsas</b>	<b>Personal designado</b>	<ul style="list-style-type: none"> <li>Se llevará a cabo desinfección periódica del contenedor y de las bolsas previa evacuación de la obra para su disposición final.</li> <li>Para dicha desinfección se contará con un personal calificado y con el EPP correspondiente, utilizando una mochila</li> </ul>

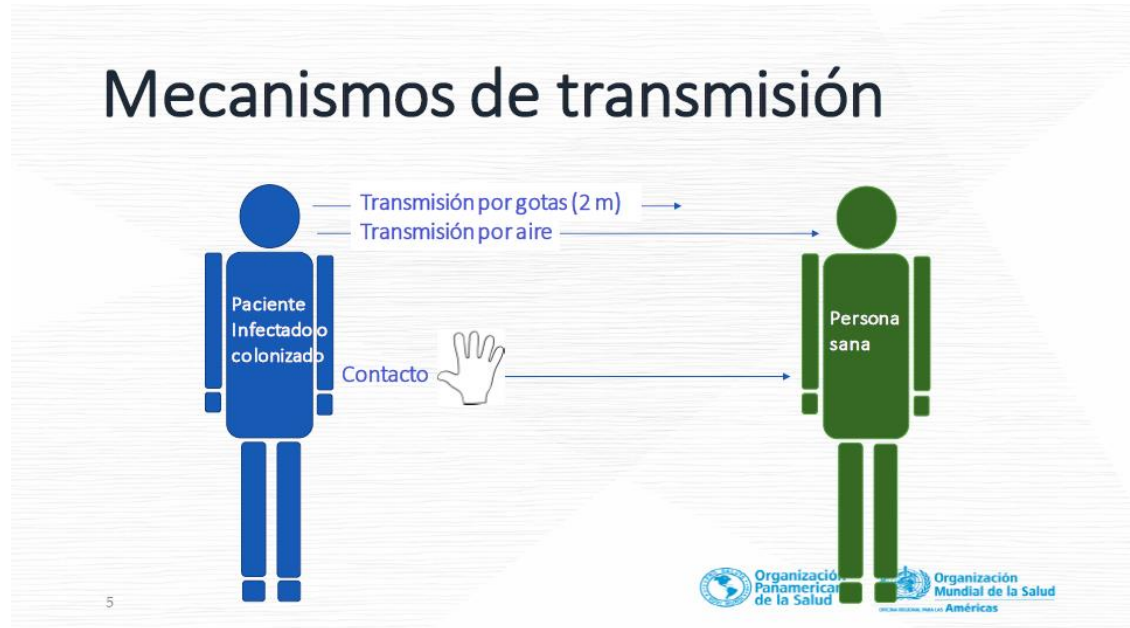
Proyectado por	Revisado por	Aprobado por
<b>Ing. Adalucía Díaz de Bedoya</b> Responsable SSMA	<b>Ing. Manuel Barrios</b> Gerente General	<b>Ing. Manuel Barrios</b> Gerente General

	<b>PROCEDIMIENTO MEDIDAS SANITARIAS ADOPTADAS DURANTE EL INGRESO Y OPERACIÓN EN OBRAS A LOS EFECTOS DE MITIGAR LA PROPAGACIÓN DEL CORONAVIRUS (COVID-19)</b>	PR-SSO-016 REV. 00 Hoja: 12/13
-----------------------------------------------------------------------------------	----------------------------------------------------------------------------------------------------------------------------------------------------------------------------------	--------------------------------------

		para fumigación con una mezcla de hipoclorito de sodio diluido en agua según especificaciones del envase.
--	--	-----------------------------------------------------------------------------------------------------------

**7.6 Secuencia de Actividades – REUNIONES SOBRE SALUD OCUPACIONAL EN FUNCION A LOS EFECTOS DEL COVID-19 EN OBRAS**

Pasos	Responsable	Actividades
<b>1. Llamado a reunión</b>	<b>Responsable SSMA / Superintendente de obra</b>	<ul style="list-style-type: none"> <li>• El llamado a reunión estará a cargo del Superintendente de obra y la responsable del área SSMA de Salum &amp; Wenz.</li> <li>• Se llevará a cabo una reunión semanal para exponer los datos sobre covid-19 en la obra, arrojados por los indicadores, donde deberán estar:               <ul style="list-style-type: none"> <li>✓ Superintendente de obra</li> <li>✓ Técnico SSMA (si aplica)</li> <li>✓ Responsable SSMA de Salum &amp; Wenz</li> <li>✓ Fiscal de obra (si aplica)</li> </ul> </li> <li>• En caso de que haya ausentismo masivo a causa de la enfermedad o a raíz de otras consecuencias derivadas de la misma, o si hubiese nuevas directrices presidenciales, u otras situaciones que podrían <b>alterar el cronograma financiero</b> de la obra, se llamara a reunión, para adoptar medidas necesarias, a las siguientes personas:               <ul style="list-style-type: none"> <li>✓ Fiscal de obra (si aplica)</li> <li>✓ Superintendente de obra</li> <li>✓ Responsable SSMA de Salum &amp; Wenz</li> <li>✓ Director de Salum &amp; Wenz</li> <li>✓ Gerente General de Salum &amp; Wenz</li> </ul> </li> </ul>
<b>2. Registrar en acta de reunión</b>	<b>Responsable SSMA / Superintendente de obra</b>	<ul style="list-style-type: none"> <li>• Se deberá asentar todo lo hablado en reunión a través de Acta de Reunión.</li> </ul>

Proyectado por	Revisado por	Aprobado por
<b>Ing. Adalucía Díaz de Bedoya</b> Responsable SSMA	<b>Ing. Manuel Barrios</b> Gerente General	<b>Ing. Manuel Barrios</b> Gerente General



**PROCEDIMIENTO  
MEDIDAS SANITARIAS ADOPTADAS  
DURANTE EL INGRESO Y OPERACIÓN EN  
OBRAS A LOS EFECTOS DE MITIGAR LA  
PROPAGACIÓN DEL  
CORONAVIRUS (COVID-19)**

PR-SSO-016  
REV. 00  
Hoja: 13/13

**8. REGISTRO**

<b>Nombre del Registro</b>	<b>Código</b>	<b>Identificación</b>	<b>Área archivo</b>	<b>Forma de archivo</b>	<b>Tiempo de retención</b>	<b>Obs.</b>
Limpieza de baños químicos	FL-SSO-015	Por fecha	Área SSMA	Físico	2 años	---
Formulario de evaluación de salud de visitantes/funcionarios	FL-SSO-031	Por nombre	Área SSMA	Físico	2 años	---
Formulario Control de equipos de limpieza	FL-SSO-032	Por fecha	Área SSMA	Físico	2 años	---
Acta de reunión	N/A	Por fecha	Área SSMA	Físico	2 años	---

<b>Proyectado por</b>	<b>Revisado por</b>	<b>Aprobado por</b>
<b>Ing. Adalucía Díaz de Bedoya</b> Responsable SSMA	<b>Ing. Manuel Barrios</b> Gerente General	<b>Ing. Manuel Barrios</b> Gerente General